



Národná agentúra
programu Erasmus+
pre vzdelávanie
a odbornú prípravu

NAe+

Finančný manažment projektu

saaic
Slovenská akademická asociácia
pre medzinárodnú spoluprácu

Erasmus+
Obohacujeme životy, rozširujeme obzory.

 **EURÓPSKA ÚNIA**

Legislatíva

Legislatíva súvisiaca s účtovaním projektov



Zákon 595/2003 Z. z. o dani z príjmov – finančné prostriedky z grantov poskytovaných na základe medzinárodných zmlúv sú od dane oslobodené (Druhá časť – Daň fyzickej osoby, §9 Príjmy oslobodené od dane, odsek 2, písm. s)

Zákon 283/2002 Z. z. o cestovných náhradách

Zákon 431/2002 Z. z. o účtovníctve

Legislatíva EÚ má prednosť pred slovenskou legislatívou (zakotvené aj v ústave SR).

Národná agentúra neposkytuje metodické usmernenia ohľadne účtovania grantov.

Odporúčame mať prijatú Internú smernicu o postupoch účtovania grantu.

Grant nesmie vytvárať zisk pre príjemcu.

Granty sú založené na princípe spolufinancovania a je potrebné rátať s pred-financovaním.

Opatrenia MF SR – členenia analytickej evidencie pre použitie rozpočtovej klasifikácie v delení na: SYMBOL a ZNAK.

Finančný kód uvedený vo Finančnom spravodajcovi.



Oznamovacia povinnosť voči Ministerstvu financií SR



Zákon 523/2004 Z. z. o rozpočtových pravidlách verejnej správy

- §20, odsek 8 – Oznamovacia povinnosť pre PO a FO voči Ministerstvu financií
- **Po prijatí prvej a ďalších splátok grantu – do 30 dní od pripísania prostriedkov na účet**
- **Elektronický formulár** zverejnený na web stránke MF SR www.mfsr.sk →

Menu „Finančné vzťahy s EÚ“ →

Záložka „Oznámenie o prijatí finančnej pomoci z EÚ“ →

Časť „[Elektronické podávanie oznámení o prijatí finančnej pomoci priamo z EÚ](#)“ →

Formulár Elektronické oznámenie

Program Erasmus+ – typ **komunitárnych fondov EÚ** – prostriedky na projekty idú priamo od Európskej komisie a **nie sú súčasťou rozpočtu SR.**

Ako riadiť grant

Forma grantu

- **Jednotkový príspevok**
- **Refundácia reálnych nákladov**

Typy grantu

- **Grant pre účastníka mobility**
- **Grant pre organizáciu**

Štruktúra grantu

Forma grantu	Typ grantu	Štruktúra grantu
Jednotkový príspevok	Pre účastníka	Cestovné náklady
	Pre účastníka	Individuálna podpora
	Pre účastníka	Poplatky za kurzy (čisto kurzovné)
	Pre účastníka	Jazyková podpora
	Pre účastníka	Prípravné návštevy
	Pre organizáciu	Organizačná podpora
	Pre organizáciu	Podpora inklúzie pre organizáciu
Refundácia reálnych nákladov	Pre účastníka	Podpora inklúzie pre účastníka
	Pre účastníka	Mimoriadne náklady

GRANT PRE
ÚČASTNÍKOV

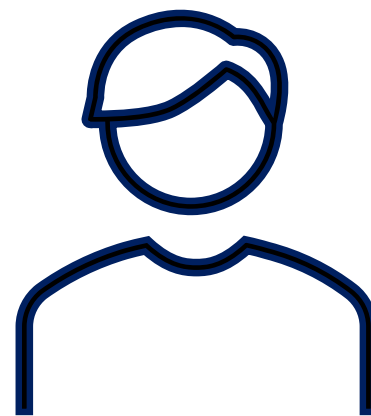
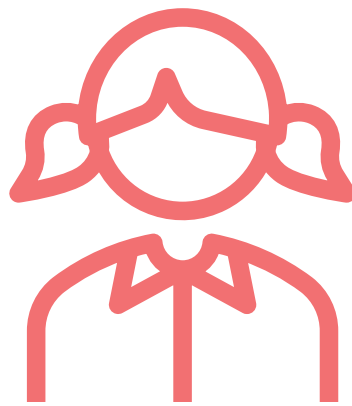

GRANT PRE ÚČASTNÍKOV – CESTOVNÉ NÁKLADY

- jednotkový príspevok na cestu účastníka
z miesta pôvodu na miesto konania mobility a späť

Vzdialenostné pásmo je potrebné prepočítať podľa **vzdialenostnej kalkulačky pre program Erasmus+** - <https://erasmus-plus.ec.europa.eu/resources-and-tools/distance-calculator>
(**POZOR** - kalkulačka počíta vzdušná vzdialenosť)

Rozlišujeme **zelené** a **iné ako zelené** cestovanie

V prípade vzdialenosti menej ako 500 km sa predpokladá, že účastník bude spravidla cestovať dopravnými prostriedkami s nízkymi emisiami.

GRANT PRE ÚČASTNÍKOV – CESTOVNÉ NÁKLADY

Zelené cestovné

- ✓ Vlák
- ✓ Autobus
- ✓ Zdieľané vozidlo
- ✓ Bicykel

Iné ako zelené

- ✓ Lietadlo
- ✓ Jedna osoba v aute
- ✓ Motorka
- ✓ Lod'

GRANT PRE ÚČASTNÍKOV – INDIVIDUÁLNA PODPORA

- jednotkový príspevok na pobyt, vypočítaný podľa skupiny krajín, typu účastníka a počtu dní, strávených v zahraničí (počtu dní trvania aktivity) + dni na cestovanie
- zahŕňa **ubytovanie, stravu, cestovné poistenie, MHD, ďalšie náklady spojené s pobytom v zahraničí**
- sadzby pre sprevádzajúce osoby = sadzby pre zamestnancov

Do 14. dňa vrátane: plná sadzba na deň na účastníka, od 15. dňa aktivity: 70 % zo sadzby na deň na účastníka

GRANT PRE ÚČASTNÍKOV – POPLATKY ZA KURZY

Jednotkový príspevok 80 EUR účastník/deň

Výpočet grantu = počet dní kurzu x 80 EUR

Do úvahy sa berú iba dni, počas ktorých kurz skutočne prebiehal (program kurzu)

1 zamestnanec môže v rámci 1 dohody o grante získať maximálne 800 EUR

Podmienka udelenia grantu: účasť na štruktúrovanom kurze, za ktorý sa požaduje poplatok (NIE KONFERENCIE)

GRANT PRE ÚČASTNÍKOV – JAZYKOVÁ PODPORA

**Jednotkový príspevok 150 EUR na účastníka
+ ďalších 150 EUR na účastníka programu ErasmusPro**

Uplatňuje sa iba v prípade, že účastník nemôže získať online jazykovú podporu (OLS)
z dôvodu nedostupnosti požadovaného jazyka alebo úrovne.

**Týka sa iba vybraných typov aktivít (napr. pozorovanie pri práci, krátkodobá a dlhodobá
vzdelávacia mobilita učiacich sa).**

GRANT PRE ÚČASTNÍKOV – PRÍPRAVNÉ NÁVŠTEVY

Prípravná návšteva je **podporné opatrenie** pre mobility učiacich sa alebo zamestnancov, nie je samostatnou aktivitou.

Zamestnanci vysielajúcej školy/organizácie navštívia budúcu hostiteľskú školu/organizáciu s cieľom dohodnúť podmienky mobility.

Dôležité je, aby bola zrealizovaná **pred mobilitou** schválenou v danom projekte a bola riadne odôvodnená.

Podmienka udelenia grantu: účasť na prípravnej návšteve a následná realizácia mobility.

Jednotkový príspevok 680,- EUR/účastníka, MAX.3 osoby per. návšteva



GRANT PRE
ORGANIZÁCIU –
ORGANIZAČNÁ
PODPORA

GRANT PRE ORGANIZÁCIU – ORGANIZAČNÁ PODPORA

Oprávnený je akýkoľvek náklad, ktorý má priamy súvis s projektom a jeho aktivitami

Príklady oprávnených nákladov:

- **Výber účastníkov mobilit**, ak nebol realizovaný pred podaním žiadosti
- **Akákoľvek príprava** pre účastníkov
- Zabezpečenie efektívneho **vedenia a dohľad nad mobilitou účastníkov** – napríklad monitorovacia návšteva v priebehu mobility
- **Propagačné a diseminačné aktivity** projektu
- Zaplatenie **práce na projekte** - pre koordinátora projektu/ekonóma, zodpovedného za účtovanie projektu...
- **Presun organizačnej podpory na ďalšie mobility** v rámci projektu

GRANT PRE ORGANIZÁCIU – ORGANIZAČNÁ PODPORA

Typ aktivity	Suma na účastníka
<ul style="list-style-type: none"> – Skupinová mobilita učiacich sa v OVP – Účasť na súťažiach v zručnostiach v sektore OVP – Kurzy a školenia – Prizvaní experti – Prijímanie učiteľov a pedagógov v profesijnom rozvoji na stáž 	100 EUR
<ul style="list-style-type: none"> – Krátkodobá vzdelávacia mobilita učiacich sa v OVP – Pozorovanie pri práci – Výučbové pobyty alebo pobyty v rámci odbornej prípravy 	350 EUR
<ul style="list-style-type: none"> – Dlhodobá vzdelávacia mobilita učiacich sa v OVP (ErasmusPro) 	500 EUR

Výpočet grantu = každý účastník danej aktivity x sadzba vyššie (automatický nárok)

Sprevádzajúce osoby a zamestnanci na prípravnej návšteve – bez nároku na organizačnú podporu

Účastníci s nedostatkom príležitostí

„Osoby s nedostatkom príležitostí sú osoby, ktoré z ekonomických, sociálnych, kultúrnych, geografických alebo zdravotných príčin, z dôvodu migrantského pôvodu alebo z dôvodov ako zdravotné postihnutie či ťažkosti vo vzdelávaní, ako aj z iných dôvodov vrátane takých, ktoré môžu spôsobovať diskrimináciu podľa článku 21 Charty základných práv Európskej únie, čelia prekážkam, ktoré im bránia v účinnom prístupe k príležitostiam v rámci programu.“

(Sprievodca programom)

[Metodický prístup k osobám s nedostatkom príležitostí](#)



Podpora inklúzie



pre organizáciu

Náklady vysielajúcej **organizácie** súvisiace s organizáciou mobility pre účastníkov s nedostatkom príležitostí

Administratívne náklady, identifikácia/komunikácia s hosťiteľom, individualizovaná príprava, špecifická podpora súvisiaca napr. s logistikou...

✓ 125 EUR/účastník

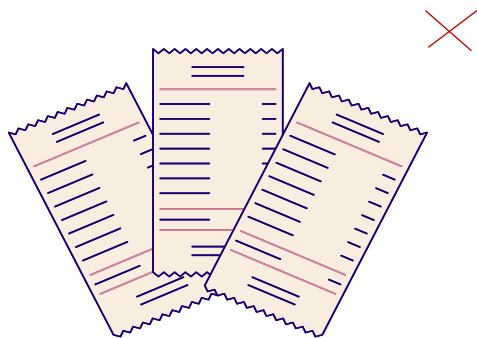

pre účastníkov

Náklady, ktoré priamo **súvisia s účastníkmi** s nedostatkom príležitostí a sprevádzajúcimi osobami.

Špecifické didaktické pomôcky, pracovná obuv a oblečenie, špeciálna strava, osobná asistencia...

Vyšpecifikovať typ nákladu (pracovná obuv, kufor...) a presnú sumu.

✓ **100% oprávnených nákladov**
(reálne náklady na základe účteniek a faktúr)

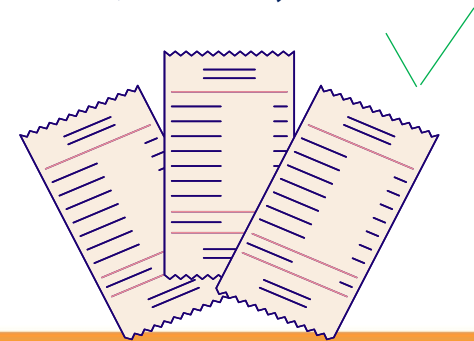



Kam je možné vycestovať?

✓ Členské státy EÚ

- Belgicko, Bulharsko, Cyprus, Česko, Dánsko, Fínsko, Nemecko, Estónsko, Írsko, Grécko, Španielsko, Francúzsko, Chorvátsko, Taliansko, Litva, Lotyšsko, Luxembursko, Maďarsko, Malta, Holandsko, Poľsko, Portugalsko, Rumunsko, Slovinsko, Slovensko, Švédsko

✓ Tretie krajiny pridružené k programu:

- Nórsko, Island, Lichtenštajnsko (EZVO, EHP)
- Severné Macedónsko, Srbsko, Turecko (pristupujúce/kandidátske krajiny)

Oprávnené krajiny (str.35)

GRANT PRE ÚČASTNÍKOV – MIMORIADNE NÁKLADY

Vysoké cestovné náklady

účastníkov a sprevádzajúcich osôb, ktoré nemožno uhradiť v rámci kategórie „cestovné náklady“ v dôsledku **geografickej odľahlosti** alebo iných prekážok

- **NIE:** doplatenie leteniek alebo cestovanie na veľkú vzdialenosť
- POZOR: v prípade uznania nahradia mimoriadne náklady spojené s vysokými cestovnými nákladmi podporu na cestovné náklady na základe jednotkových príspevkov
- 80% skutočných oprávnených nákladov

Víza a náklady spojené s vízami, **povolenie na pobyt, očkovania, zdravotné potvrdenia**

- **NIE:** cestovné poistenie
- 100% skutočných oprávnených nákladov

GRANT PRE ÚČASTNÍKOV – PRIZVANÍ EXPERTI

V prípade prizvaných expertov funguje Vaša organizácia ako **prijímajúca**.

U prizvaných expertov je skladba grantu nasledujúca:
grant na cestu + individuálna podpora (sadzba pre Slovensko) + **organizačná podpora**.

Ako naložíte s organizačnou podporou je na Vašom rozhodnutí, samozrejme to musí byť v súlade s pravidlami programu.

Príloha 1 – Opis akcie a odhadovaný rozpočet na akciu

Udelený grant



Celkový udelený grant, cieľové počty, podpora inklúzie pre účastníkov - v Prílohe 1 dohody o grante pre program Erasmus+

Príloha 1 - KA1 - Dohoda číslo:2024-1-SK01-KA122-VET-00,
Dátum: 2024-06-05
Číslo verzie rozpočtu: 0003

Aktivity

Typ aktivity	Počet účastníkov	Priemerné trvanie (v dňoch)	Počet sprevádzajúcich osôb	Priemerné trvanie (v dňoch) pre sprevádzajúce osoby	Počet účastníkov s nedostatkom príležitostí
Krátkodobá vzdelávacia mobilita žiakov v OVP	28	12,00	6	12,00	4
Kurzy a odborná príprava	2	12,00	0	0,00	0
Celkom	30	24,00	6	12,00	4

Udelený grant - Príloha 1

Príloha 1 sa môže líšiť od údajov v žiadosti

- grant v plnej výške
- grant krátený

Príloha 1 - KA1 - Dohoda číslo:2024-1-SK01-KA122-VET-000...
Dátum: 2024-06-05
Číslo verzie rozpočtu: 0003

Rozpočet

Typ aktivity	Organizačná podpora	Cesta	Individuálna podpora	Jazyková podpora	Poplatky za kurzy	Prípravné návštevy	Podpora inklúzie	Mimoriadne náklady	Celkový grant
Krátkodobá vzdelávacia mobilita žiakov v OVP	9 800,00	11 250,00	59 836,00	0,00	0,00	0,00	500,00	0,00	81 386,00
Kurzy a odborná príprava	200,00	594,00	5 040,00	0,00	1 600,00	0,00	0,00	0,00	7 434,00
Celkom	10 000,00	11 844,00	64 876,00	0,00	1 600,00	0,00	500,00	0,00	89 300,00

* Grant na individuálnu podporu zahŕňa aj grant na dni cesty. V rámci limitov definovaných v Sprievodcovi programom môže prijímateľ grantu využiť menej alebo viac dní na cestu, ako plánoval vo formulári žiadosti, a to bez potreby dodatku k dohode o grante.

Typ aktivity	Individuálna podpora pre účastníkov	Individuálna podpora pre sprevádzajúce osoby	Zelené cestovné	Iné ako zelené cestovné	Mimoriadne náklady na cestu	Podpora inklúzie pre účastníkov	Podpora inklúzie pre organizáciu
Krátkodobá vzdelávacia mobilita žiakov v OVP	45 024,00	14 812,00	3 420,00	7 830,00	0,00	0,00	500,00
Kurzy a odborná príprava	5 040,00	0,00	285,00	309,00	0,00	0,00	0,00
Celkom	50 064,00	14 812,00	3 705,00	8 139,00	0,00	0,00	500,00

Podpora inklúzie

Opis a zdôvodnenie výdavkov	Počet účastníkov pre podporu inklúzie	Podpora inklúzie pre organizáciu	Podpora inklúzie pre účastníkov
	1	125,00	0,00
	2	250,00	0,00
0	1	125,00	0,00
	4		

Práca s rozpočtom

Pomôcky:

- pomocný Excel na simuláciu čerpania grantu + Beneficiary Module + dohoda o grante

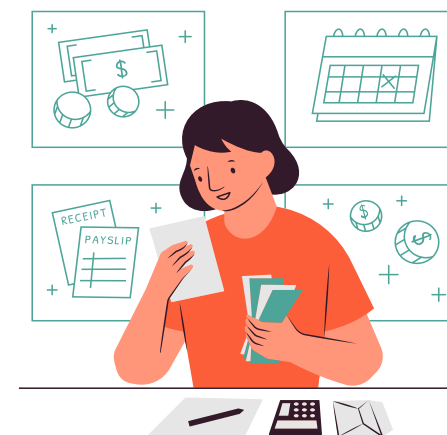

Národná agentúra
programu Erasmus+
pre vzdelávanie
a odbornú prípravu

NAe+

Ďakujeme za pozornosť.

saic
Slovenská akademická asociácia
pre medzinárodnú spoluprácu

Erasmus+
Obohacujeme životy, rozširujeme obzory.

 **EURÓPSKA ÚNIA**