Program Erasmus+
Mobilitné projekty
2014 - 2016

PRÍKLADY **ÚSPEŠNÝCH** PROJEKTOV

- Školské vzdelávanie
- Odborné vzdelávanie a príprava
- Vzdelávanie dospelých

Slovenská akademická asociácia pre medzinárodnú spoluprácu je dobrovoľným združením fyzických a právnických osôb, ktorej cieľom je podporovať a koordinovať programy medzinárodnej spolupráce slovenských vysokých škôl a iných inštitúcií, najmä s krajinami Európskeho spoločenstva, v rámci vzdelávacích a iných programov.

Národná agentúra programu Erasmus+ pre vzdelávanie a odbornú prípravu pôsobí pod Slovenskou akademickou asociáciou pre medzinárodnú spoluprácu a podporuje a vykonáva program na národnej úrovni a pôsobí ako spojivo medzi Európskou komisiou a účastníckymi organizáciami na miestnej, regionálnej a národnej úrovni.

Príklady úspešných projektov
Program Erasmus+
Mobilitné projekty
2014 - 2016

1. vydanie

© Slovenská akademická asociácia pre medzinárodnú spoluprácu - Národná agentúra programu Erasmus+ pre vzdelávanie a odbornú prípravu

Bratislava, 2019

ISBN: 978-80-89517-36-7 (tlačená verzia)

ISBN: 978-80-89517-37-4 (elektronická verzia)

Text neprešiel odbornou jazykovou korektúrou. Publikácia je dostupná v elektronickej forme na webovej stránke: www.erasmusplus.sk

Publikácia bola podporená z programu Európskej únie Erasmus+. Reprezentuje výlučne názor autorov a Európska komisia ani Ministerstvo školstva, vedy, výskumu a športu SR nezodpovedajú za akékoľvek použitie informácií obsiahnutých v tejto publikácii.

Milí čitatelia,

v publikácii, ktorú držíte v rukách, pre vás Národná agentúra programu Erasmus+ pripravila **to najlepšie** z už ukončených projektov v oblasti vzdelávania zrealizovaných našimi slovenskými školami a vzdelávacími inštitúciami. Ide o projekty, ktoré boli uskutočnené s finančnou podporou programu Erasmus+ a ktoré spadajú do Kľúčovej akcie 1 ako mobilitné projekty. Svojou povahou podporujú mobilitu žiakov, profesorov, učiteľov, školiteľov, tiež zamestnancov vzdelávacích inštitúcií za účelom získania študijných alebo odborných skúseností v inej krajine. Cieľom týchto projektov bolo pomôcť zvýšiť kvalitu výučby a učenia v našej krajine i celej Európe, a to od predškolskej úrovne až po sekundárne vzdelávanie v školách a taktiež v organizáciách venujúcich sa vzdelávaniu dospelých.

Uvedené projekty boli vybraté z nasledovných sektorov:

Sektor školského vzdelávania

Poskytuje príležitosti pre ľudí pracujúcich v prostredí materských, základných, stredných, jazykových a umeleckých škôl, aby mohli rozvíjať svoje odborné schopnosti a spolupracovať s partnermi v Európe. Tento sektor ponúka príležitosti pre učiteľov a ďalších školských zamestnancov na realizáciu európskych aktivít na podporu profesijného rastu v zahraničí. Aktivity zahŕňajú predovšetkým: štruktúrované kurzy alebo školenia; výučbové pobyty a hospitácie (job shadowing).

Sektor odborného vzdelávania a prípravy

Zameriava sa na zlepšenie kvality odborného vzdelávania a prípravy v celej Európe, na poskytovanie príležitostí pre žiakov a zamestnancov v OVP absolvovať stáž v zahraničí. Pomáha organizáciám odborného vzdelávania a prípravy vytvoriť úzke väzby medzi vzdelávaním a odbornou prípravou a svetom práce. Uvedený sektor ponúka príležitosti pre žiakov stredných odborných škôl absolvovať stáž v zahraničí: v podniku alebo na inom pracovisku alebo tiež v odbornej škole s praktickým vyučovaním v podniku. Príležitosti pre zamestnancov zahŕňajú odbornú prípravu (stáž), job shadowing alebo pozorovanie a výučbové pobyty.

Sektor vzdelávania dospelých

Zameriava sa na spoločné problémy, akými sú uznávanie zručností získaných mimo formálneho vzdelávacieho systému. Zahŕňa napríklad výmenu zamestnancov medzi organizáciami vzdelávania dospelých prostredníctvom štruktúrovaných kurzov alebo školení, výučbových pobytov a pobytov v rámci odbornej prípravy, ako aj hospitácií (job shadowing).

Počas prvých troch rokov fungovania programu Erasmus+ (2014 - 2016) bolo podaných 856 prihlášok vo všetkých uvedených sektoroch. Z prihlášok, ktoré vypracovali a podali naše slovenské školy a organizácie, **bolo možné financovať** približne polovicu z nich, konkrétne **447 projektových žiadostí**. Z tohto počtu vybrala národná agentúra **22 projektov**, ktoré boli úspešne zrealizované a boli vybraté ako **príklady dobrej praxe** aj vzhľadom k tomu, že **mali výrazný vplyv na účastníkov i samotnú organizáciu a ovplyvnili ďalšiu prácu a smerovanie školy/inštitúcie**.

Veríme, že vás uvedené príklady projektov zaujmú a že sa z ich práce inšpirujete. Budeme sa tešiť na vaše ďalšie rovnako úspešné a podnetné projekty.

Tím Národnej agentúry programu Erasmus+

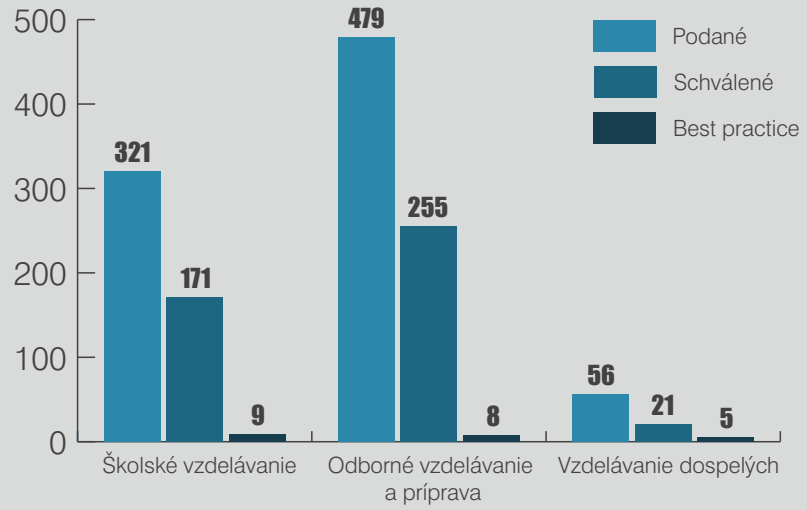

ŠKOLSKÉ VZDELÁVANIE

ZÁKLADNÁ ŠKOLA, P. JILEMNICKÉHO 1813/1, 960 01 ZVOLEN

Podporou európskych jazykov a školského riadenia za vyššiu kvalitu vzdelávania

(2014-1-SK01-KA101-000372)

Témy projektu:

- Pedagogika a didaktika
- Výučba a učenie sa cudzích jazykov
- Nové inovatívne osnovy/vzdelávacie metódy/tvorba vzdelávacích programov

Webová stránka projektu: http://www.1zszv.sk/erasmus-.phtml?id3=105920

Platforma pre výsledky projektov Erasmus+:
https://ec.europa.eu/programmes/erasmus-plus/projects/eplus-project-details/#project/2014-1-SK01-KA101-000372

OPIS **PROJEKTU**

Cieľom projektu bolo **zvýšiť odbornosť učiteliek anglického a nemeckého jazyka** a prispieť tak k **skvalitneniu jazykovej výučby.** Účastníčky si v rámci vzdelávacích aktivít zlepšili svoje jazykové zručnosti, získali nové didaktickometodologické kompetencie a rozvinuli schopnosť využívať multimédiá v praxi. Projekt sa zameral aj na možnosti **zlepšenia manažmentu školy**. Riaditeľka školy a dve pedagogické pracovníčky si s anglickými partnermi vymenili skúsenosti v oblasti riadenia, rozvoja regionálnych stratégií a testovania a validácie nových kurikúl, zlepšila sa ich pripravenosť na zmeny z hľadiska modernizácie a internacionalizácie školy.

2014

Čo by ste odkázali iným organizáciám, ktoré sa chcú pustiť do projektov v rámci programu Erasmus+?

„V prvom rade je potrebné sa nebáť nových výziev a papierovej práce ohľadom projektu, všetko sa to dá s podrobným harmonogramom zvládnuť. Určite nič nestratíte, práve naopak získate nové skúsenosti a kontakty, ktoré rozšíria pedagógom horizonty a zmenia váš pohľad na vzdelávanie.“

(Michaela Lukačková)

ZÁKLADNÁ ŠKOLA, STANIČNÁ 13, 040 01 KOŠICE

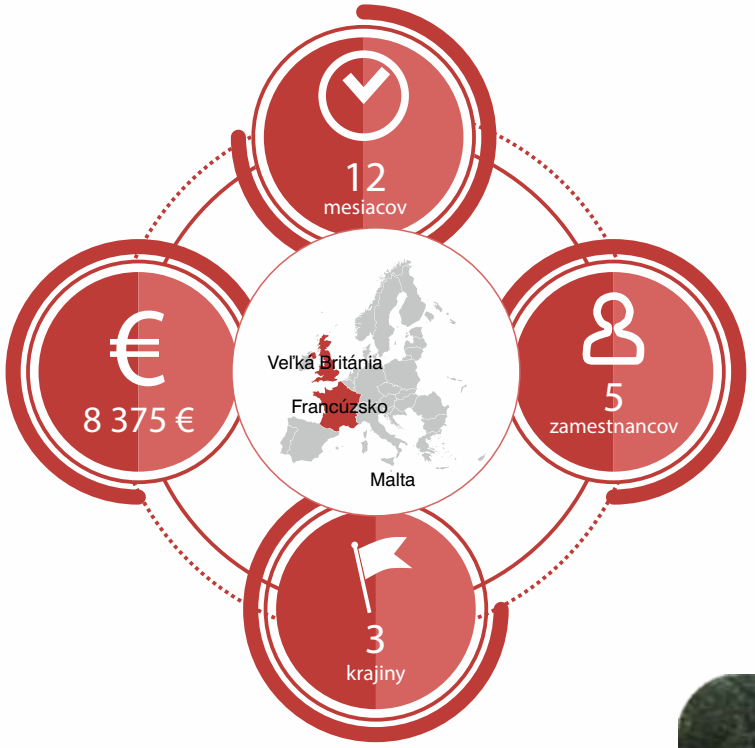

Enseignement pratique du français par une méthode comparative
Praktické vyučovanie francúzštiny porovnávacou metódou
(2014-1-SK01-KA101-000246)

Témy projektu:

- Pedagogika a didaktika
- Výučba a učenie sa cudzích jazykov

Webová stránka školy/projektu:
http://www.zsstanicnake.sk/page.php?pagePath=./projektyNew/erasmus.php&pageName=*%20*%20*

Platforma pre výsledky projektov Erasmus+:
https://ec.europa.eu/programmes/erasmus-plus/projects/eplus-project-details/#project/2014-1-SK01-KA101-000246

OPIS PROJEKTU

Vzdelávanie bolo cielene zamerané na rôzne témy, aby škola získala čo najviac odborných informácií a metodík pre výučbu cudzieho jazyka, najmä so zreteľom na využitie komunikatívnej a komparatívnej metódy. Učiteľky francúzskeho a anglického jazyka si zlepšili nielen svoje jazykové, ale i profesionálne kompetencie. Získané výučbové praktiky priamo aplikovali do vyučovacieho procesu už po návrate z mobilít a následne **vytvorili nové tematické výchovno-vzdelávacie plány**. Účastníčky vzdelávacích aktivít sa stali sebavedomejšími a istejšími vo vyučovacom procese, čo sa preukazuje aj na ich práci so žiakmi. Zlepšila sa nielen kvalita každodenných činností, obohatil sa aj profil vysielajúcej inštitúcie.

2014

Čo by ste odkázali iným organizáciám, ktoré sa chcú pustiť do projektov v rámci programu Erasmus+?

„Pri tvorení projektov buďte kreatívni a originálni. Nedajte sa ničím a nikým odradiť. Vložte do toho svoje srdce, splňte si svoje túžby a vycestujte do sveta za poznaním a novými zážitkami. Načerpajte novú inšpiráciu. Pozitívnou energiou a získanými poznatkami nakazte svojich študentov a ďalších učiteľov. Nenechajte si nič pre seba a „pošlite to ďalej“.“

(Oľga Proksová)

CIRKEVNÁ ZÁKLADNÁ ŠKOLA NARNIA, BEŇADICKÁ 38, 851 06 BRATISLAVA

Narnijskí učitelia bez vrások

(2014-1-SK01-KA101-000213)

Téma projektu:

- Nové inovatívne osnovy/vzdelávacie metódy/tvorba vzdelávacích programov

Webová stránka školy/projektu: https://narnia.sk/

Platforma pre výsledky projektov Erasmus+:

https://ec.europa.eu/programmes/erasmus-plus/projects/eplus-project-details/#project/2014-1-SK01-KA101-000213

OPIS **PROJEKTU**

Cieľom projektu bolo **zvýšenie efektivity vzdelávacieho procesu v rámci hodín anglického jazyka** a počas aktivít v školskom klube, rozvoj jazykových kompetencií pedagogických pracovníčok a **modernizácia školy s využitím informačných a komunikačných technológií** (IKT). Prínosom projektu bolo vytvorenie podmienok pre kreatívne vyučovanie upriamené na jedinečnosť žiaka a jeho potenciál.

V anglickom jazyku sa škola pustila do **výučby novými technikami**, a to: Jolly Phonics a CLIL (Content and Language Integrated Learning). V duchu metódy CLIL sa začali vyučovať predmety prírodoveda, náboženstvo a fyzika aj v anglickom jazyku. Techniky na prácu s textom boli využité i v rámci hodín slovenského jazyka. Mimoškolské aktivity zapojili používanie anglického jazyka v cestovateľskom záujmovom krúžku a poobednom English klube, čo významne prispelo ku zmene postoja detí k cudziemu jazyku.

2014

Čo by ste odkázali iným organizáciám, ktoré sa chcú pustiť do projektov v rámci programu Erasmus+?

„Odporúčam podporiť učiteľov v ďalšom vzdelávaní v zahraničí – obohatí to učiteľa z profesionálneho hľadiska a rozšíri to jeho osobnostný rozvoj.“

(Ingrid Nemčeková)

BILINGVÁLNE GYMNÁZIUM MILANA HODŽU, KOMENSKÉHO 215, 038 52 SUČANY

Na ceste k excelentnej škole

(2015-1-SK01-KA101-008824)

Témy projektu:

- Zabezpečenie kvality
- Inštitúcie a/alebo metódy zamerané na zlepšenie kvality (vrátane rozvoja škôl)
- Nové inovatívne osnovy/vzdelávacie metódy/tvorba vzdelávacích programov

Webová stránka projektu: https://gbas.edupage.org/text26/

Platforma pre výsledky projektov Erasmus+:

http://ec.europa.eu/programmes/erasmus-plus/projects/eplus-project-details/#project/2015-1-SK01-KA101-008824

OPIS **PROJEKTU**

„Na vybudovanie silnej a úspešnej školy je potrebné nájsť vnútorné odhodlanie, ktoré vás bude motivovať na to, aby ste boli každý deň o krôčik lepší ako ste v momentálnej chvíli.“

Cieľom projektu bolo **orientovať školu na rozvíjanie a posilňovanie kvality v prostredí školy, zvyšovanie jej efektívnosti a výkonnosti, a to pomocou využitia nástrojov kvality a sebahodnotenia**. Vzdelávacie aktivity naplnili očakávania školy, nakoľko účastníci sú po ich absolvovaní schopní riadiť systematicky a profesionálne proces autoevalvácie školy, sú zruční v používaní rôznych metód a techník, ktoré sú vhodné pre rozvoj školy. Vedia tiež vyhodnotiť rôzne formy aplikácie Modelu excelentnosti v Európe a sú schopní realizovať autoevalváciu pomocou nástroja GOA-Workbench. Získali informácie o benchmarkingu a benchlearningu ako jednom z nástrojov kvality podporujúcom zlepšovanie školy.

2015

Čo by ste odkázali iným organizáciám, ktoré sa chcú pustiť do projektov v rámci programu Erasmus+?

„Neváhajte. Pustite sa do toho. Úsilie stojí za to, mnohonásobne sa to vráti vám pedagógom a žiakom. Identifikujte si oblasť, v ktorej sa chce vaša škola posunúť, realizovať a tým si zvolíte tému projektu. Komunikujte so svojimi zamestnancami, aby sa v projekte našli a participovali v čo najvyššom počte. Spoločnou prácou dosiahnete plánované výstupy a projekt bude úspešný.“

(Ľubica Bošanská)

SPOJENÁ ŠKOLA SVÄTEJ RODINY, GERCENOVA 10, 851 01 BRATISLAVA

Cudzie jazyky - brána do sveta

(2015-1-SK01-KA101-008725)

Témy projektu:

- Nové inovatívne osnovy/vzdelávacie metódy/tvorba vzdelávacích programov
- Výučba a učenie sa cudzích jazykov
- Tvorivosť a kultúra

Webová stránka projektu: https://skolasvr.edupage.org/text/?text=text/text13&subpage=0

Platforma pre výsledky projektov Erasmus+:

https://ec.europa.eu/programmes/erasmus-plus/projects/eplus-project-details/#project/2015-1-SK01-KA101-008725

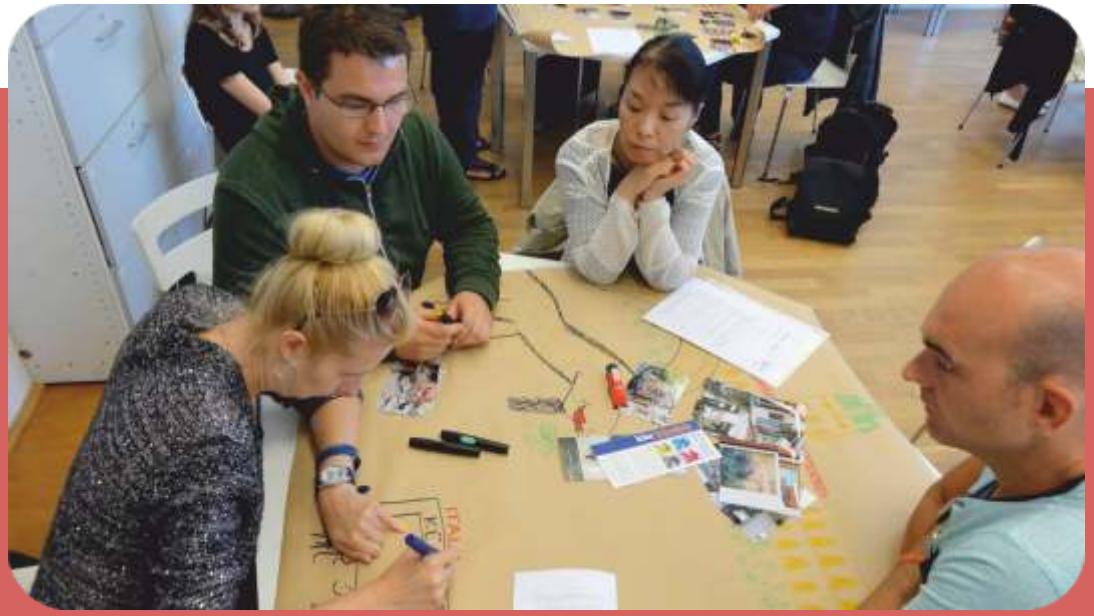

OPIS **PROJEKTU**

„Celkovo možno povedať, že absolvovanie takýchto kurzov má dlhodobý dopad. Na základe absolvovania štruktúrovaných kurzov sa niektorí účastníci rozhodli pokračovať vo vzdelávaní v danom jazyku a prihlásili sa na jazykové kurzy. Dve účastníčky sa rozhodli, že si zvýšia svoju kvalifikáciu o anglický jazyk a chcú v tomto kalendárnom roku absolvovať štátnu jazykovú skúšku.“

Cieľom projektu bolo poskytnúť **kvalitné vzdelávanie anglického a nemeckého jazyka pedagógom** a nadviazať spoluprácu so zahraničnými školami. Na základe získaných kompetencií účastníci zmodernizovali vyučovanie, čo sa prejavilo najmä v skvalitnení vyučovacieho procesu na základnej škole a aj na gymnáziu. Školský vzdelávací program bol na základe získaných vedomostí a poznatkov inovovaný. Navýšili sa počty hodín v cudzích jazykoch, ktoré boli rozšírené o mnohé zaujímavé témy. Taktiež bola na škole zavedená metóda CLIL na 1. stupni základnej školy v predmetoch prírodoveda, matematika, hudobná výchova, výtvarná výchova a telesná výchova.

2015

Čo by ste odkázali iným organizáciám, ktoré sa chcú pustiť do projektov v rámci programu Erasmus+?

„Je to jedinečná príležitosť na osobný rozvoj a rozvoj školy. Učiteľ má možnosť zdokonaliť sa v cudzom jazyku, získať nové priateľstvá, spoznať nové metódy vyučovania a celkovo získať oveľa širší rozhľad a skúsenosti. Určite to treba skúsiť!“

(Helena Jánošíková)

EVANJELICKÁ ZŠ BISKUPA J. JANOŠKU, KOMENSKÉHO 10, 031 01 LIPTOVSKÝ MIKULÁŠ

Zvyšovanie kvality riadenia a efektívnosti výchovno-vzdelávacieho procesu

(2015-1-SK01-KA101-008620)

Téma projektu:

- Výučba a učenie sa cudzích jazykov

Webová stránka projektu:

https://seslm.edupage.org/text/?text=text/text26&subpage=1

http://teachefl.edublogs.org/category/erasmus/

Platforma pre výsledky projektov Erasmus+:

https://ec.europa.eu/programmes/erasmus-plus/projects/eplus-project-details/#project/2015-1-SK01-KA101-008620

OPIS PROJEKTU

Jedným z cieľov projektu bolo **zvýšiť profesijné kompetencie pedagogických zamestnancov, predovšetkým učiteľov cudzích jazykov a učiteľov vyučujúcich bilingválne alebo s využitím metódy CLIL**. Realizácia projektu priniesla pre školu nové kompetencie, učebné materiály, zlepšenie kvality učenia cudzích jazykov a vytvorenie nových partnerstiev so školami v zahraničí. Priniesla tiež zlepšenie plnenia školského vzdelávacieho programu, zvýšenie kvality riadenia a vzdelávacieho procesu a zvýšenie konkurencieschopnosti školy. Priamym dopadom projektu bolo predovšetkým posilnenie využívania metódy CLIL na škole, zlepšenie využitia IKT a skvalitnenie práce so žiakmi so špeciálnymi potrebami. Databáza učebných a metodických materiálov, ktorá bola na škole vytvorená, je verejne prístupná.

2015

Čo by ste odkázali iným organizáciám, ktoré sa chcú pustiť do projektov v rámci programu Erasmus+?

„Školám, ktoré uvažujú o realizácii projektu Erasmus+ by sme odkázali: Neváhajte! Určite rozmýšľate, či máte dostatok času, energie a schopností realizovať takýto projekt. Ako jednotlivec pravdepodobne nie, ale je dôležité si uvedomiť, že projekt Erasmus má byť tímová práca. To, čo nedokážete Vy, možno hravo zvládne Váš kolega, rodič alebo žiak. K úspešnej realizácii je potrebná podpora vedenia, koordinátor a spolupráca všetkých, ktorí tvoria školskú komunitu. Plánovanie a manažment projektu si samozrejme vyžaduje určitý čas a prácu, ale je to dobre zúročená investícia, ktorá prináša dôležité skúsenosti a poznanie, prispieva k zvýšeniu kvality vzdelávacieho procesu, motivácie učiteľov a v neposlednom rade k zviditeľneniu školy v širšej komunite.“

(Alexandra Bobková)

ZÁKLADNÁ ŠKOLA S MATERSKOU ŠKOLOU, JARNÁ ULICA 3168/13, 058 01 POPRAD

Digitálne vzdelávanie v Európe: premena školy na digitálnu

(2016-1-SK01-KA101-022246)

Témy projektu:

- Nové inovatívne osnovy/vzdelávacie metódy/tvorba vzdelávacích programov
- IKT - nové technológie - digitálne zručnosti

Webová stránka školy/projektu:

https://jarna-digiprojekt.webnode.sk/

Platforma pre výsledky projektov Erasmus+:

http://ec.europa.eu/programmes/erasmus-plus/projects/eplus-project-details/#project/2016-1-SK01-KA101-022246

OPIS **PROJEKTU**

Cieľom projektu bolo eliminovať nedostatky, ktoré majú učitelia pri **využívaní moderných digitálnych technológií**. Tím 6 zamestnancov bol vyškolený špičkovými odborníkmi, a tak preniesol získané príklady dobrej praxe na pôdu školy. Projekt prispel k vytvoreniu rovnováhy medzi používaním netradičných a tradičných spôsobov výučby tak, aby sa žiak nestal iba konzumentom vytvorených aplikácií, ale stal sa ich spolutvorcom a vedel modifikovať open-source aplikácie. Výsledkom projektu bol prerod školy na digitálnu, no zároveň sa škola stala poskytovateľom odbornej podpory pre učiteľov na Slovensku vybudovaním eTwinning školiaceho strediska pre podporu učiteľov.
Hmatateľným výsledkom projektu je aj online zbierka aplikácií a odkazov, ktorá je ľahko dostupná v digitálnej podobe s možnosťou získania printovej verzie http://bit.ly/2uXKMUs .

2016

Čo by ste odkázali iným organizáciám, ktoré sa chcú pustiť do projektov v rámci programu Erasmus+?

„Odkaz nášho projektu je viditeľný, treba sa vydať touto cestou a prekročiť prah komfortnej zóny každej školy. Vždy sme to my učitelia, ktorí by sme mali byť aspoň o krok vpred s novými postupmi a trendmi vo výučbe a vzdelávaní. ERASMUS+ poskytuje nekonečný zdroj nových poznatkov a možností. Všetci patríme do komunity učiteľov - kolegov a je našou povinnosťou učiť sa po celý život navzájom a od odborníkov. Úžasnou pridanou hodnotou jednotlivých mobilít je možnosť vycestovať a stráviť niekoľko dní v inej krajine. Kedy máme možnosť intenzívne hovoriť a používať cudzí jazyk a spoznávať iné krajiny a ich zvyky? Toto všetko je ponúkané v darčeku, ktorý sa volá ERASMUS+. Vďaka tomuto programu sme si takéto sny splnili a určite sa týmto náš zoznam nevyčerpal. Plánujeme nové projekty a využijeme možnosti, ktoré nám tento program ponúka. Tak sa pridajte aj vy a zažite ERASMUS+ na vlastnej koži. :-) “

(Gabriela Krížovská)

ZÁKLADNÁ ŠKOLA S MATERSKOU ŠKOLOU, PIONIERSKA 2, 977 01 BREZNO

Používajme cudzí jazyk aktívne

(2016-1-SK01-KA101-022371)

Témy projektu:

- Pedagogika a didaktika
- Nové inovatívne osnovy/vzdelávacie metódy/tvorba vzdelávacích programov

Webová stránka školy/projektu:

https://projektydvojka-sk.webnode.sk/projekt-20162/

Platforma pre výsledky projektov Erasmus+:

http://ec.europa.eu/programmes/erasmus-plus/projects/eplus-project-details/#project/2016-1-SK01-KA101-022371

OPIS **PROJEKTU**

„Prispeli sme k zvýšeniu konkurencieschopnosti ZŠ vzhľadom k ostatným základným školám v regióne. Svedčí o tom početný zápis detí do prvého ročníka a zároveň prechod športujúcich detí z iných škôl do športových tried našej školy. Cudzojazyčným vzdelávaním športovcov sme do určitej miery prispeli k zviditeľneniu kvalitných športových tried ako aj klasických tried na tejto škole.“

Projekt bol zameraný na **zvýšenie jazykových schopností u športovcov** a ich vzťahu k učeniu sa cudzieho jazyka. Do projektu boli zapojení okrem učiteľov anglického jazyka aj vyučujúci nemčiny a ruštiny, ktorí vyučujú športovcov i nešportovcov na 1. stupni a v športových triedach na 2. stupni, tiež učitelia, ktorí vedia cudzí jazyk do vyučovania integrovať. Aktivity projektu prispeli k zvýšeniu jazykových zručností žiakov talentovaných na šport už v primárnom vzdelávaní i v sekundárnom vzdelávaní v športových triedach. Prispeli ku skvalitneniu jazykových kompetencií učiteľov angličtiny, nemčiny, ruštiny, ale i matematiky, informatiky, športovej výchovy a telesnej výchovy. Používanie cudzieho jazyka sa rozšírilo na iné predmety a prostredníctvom športových trénerov i na športový tréning a športové podujatia. Na základe zmeny metodiky sa inovoval vyučovací proces a školský vzdelávací program.

2016

Čo by ste odkázali iným organizáciám, ktoré sa chcú pustiť do projektov v rámci programu Erasmus+?

„Odkázala by som, že určite to majú skúsiť a nebáť sa. Nemôžu nič stratiť, len získať, či už bude projekt úspešný alebo nie. Vždy človeka posúva to, čo je pre neho záťaž, práca navyše, nové výzvy, úlohy a nie to, v čom sa cíti komfortne, doma. (Som aj telocvikárka :-)) “

(Martina Tóthová)

PIARISTICKÁ SPOJENÁ ŠKOLA FRANTIŠKA HANÁKA, A. HLINKU 44, PRIEVIDZA

Naša škola – dom bez bariér

(2016-1-SK01-KA101-022406)

Témy projektu:

- Výučba a učenie sa cudzích jazykov
- Nové inovatívne osnovy/vzdelávacie metódy/tvorba vzdelávacích programov
- Zdravotné postihnutia - špeciálne potreby

Webová stránka školy/projektu:

http://www.piaristi-pd.sk/2017/05/10/4732/

Platforma pre výsledky projektov Erasmus+:

http://ec.europa.eu/programmes/erasmus-plus/projects/eplus-project-details/#project/2016-1-SK01-KA101-022406

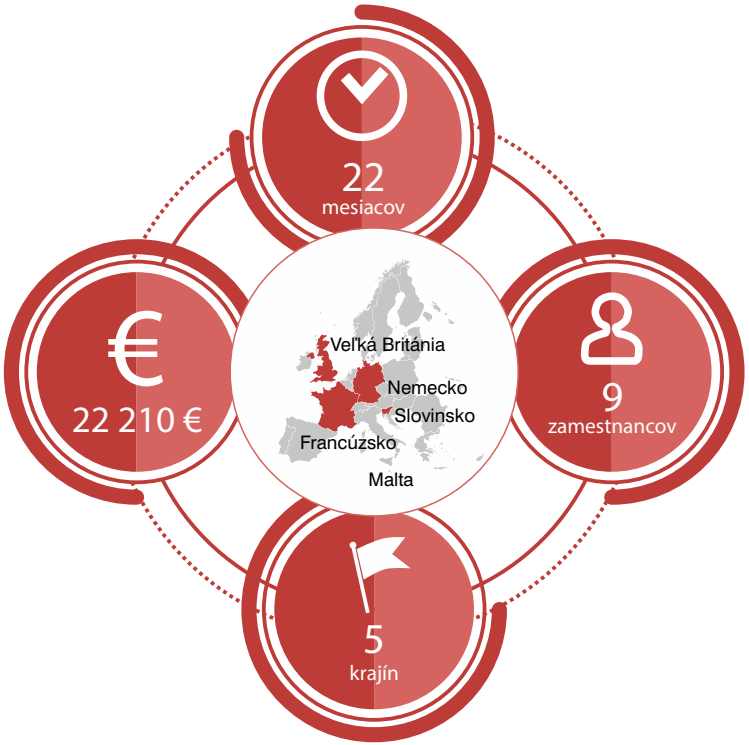

OPIS **PROJEKTU**

„Každý účastník mal možnosť zvýšiť svoje jazykové kompetencie, získať nové poznatky týkajúce sa IKT, obsahu a metód výučby, práce s deťmi so špeciálnymi potrebami, nadviazať medzinárodné kontakty a prispieť k zvyšovaniu kvality školy ako celku.“

Škola sa skladá zo 4 organizačných zložiek - materská škola, základná škola, gymnázium a stredná odborná škola - ktoré vzdelávajú deti a žiakov vo veku 3 - 19 rokov. Takáto rôznorodosť a široký záber môžu byť príčinou vzniku bariér a nedorozumení medzi deťmi aj dospelými. Názov projektu "Naša škola - dom bez bariér" vystihol hlavný cieľ – **prekonávať existujúce bariéry, upevniť vnútornú súdržnosť, zvýšiť kvalitu školy a upevniť jej postavenie v meste a regióne**. 9 učiteľov sa zúčastnilo rôznorodých vzdelávacích aktivít v zahraničí. Účastníci vzdelávacích mobilít sa oboznámili s novými vyučovacími metódami v predmetoch, ktoré vyučujú, so vzdelávacími programami a osnovami používanými v školách v zahraničí, s novými poznatkami o práci so žiakmi so špeciálnymi potrebami a s rôznymi spôsobmi využitia technológií na vyučovaní. Zlepšili svoje jazykové zručnosti a mali možnosť nadviazať nové medzinárodné kontakty.

2016

Čo by ste odkázali iným organizáciám, ktoré sa chcú pustiť do projektov v rámci programu Erasmus+?

„Do programu Erasmus+ sa rozhodne pustite, neváhajte! Vytvoriť kvalitný a úspešný projekt bude vyžadovať veľké úsilie, ale to nech vás neodradí. Možnosť získať grant, zúčastniť sa mobilitných pobytov v zahraničí , rozšíriť svoje vlastné obzory - stojí to za to!“

(Anna Gondová)

ODBORNÉ VZDELÁVANIE A PRÍPRAVA

STREDNÁ ODBORNÁ ŠKOLA OBCHODU A SLUŽIEB, ŠKOLSKÁ 4, MICHALOVCE

Tradičné regionálne jedlá v modernej gastronómii
(2014-1-SK01-KA102-000036)

Téma projektu:

- Kľúčové kompetencie - základné zručnosti

Webová stránka školy/projektu:
https://www.sosmi.sk/index.php/sk/projekty/erasmus/erasmus-ka1

Platforma pre výsledky projektov Erasmus+:
https://ec.europa.eu/programmes/erasmus-plus/projects/eplus-project-details/#project/2014-1-SK01-KA102-000036

OPIS **PROJEKTU**

„Odborná stáž žiakov mala pozitívny dopad na žiakov aj na našu školu. Projektovými aktivitami sa podarilo prepojiť teóriu s praxou. Prínosom projektu bolo zvýšenie počtu mobilít žiakov našej školy, posilnenie odborných kompetencií žiakov v oblasti gastronómie, hotelierstva a cudzích jazykov v súvislosti s aktuálnymi potrebami trhu práce, zvýšenie prestíže školy v regióne.“

Cieľom projektu bolo získať prvé **pracovné skúsenosti žiakov v zahraničí**, aby boli motivovaní k ďalšiemu vzdelávaniu, zoznámili sa s novými a tradičnými technológiami a technikou v **gastronómii** používanými v krajinách EÚ. Žiaci sa zoznámili s regionálnymi receptúrami, našli špecifické chute pre daný región, podobnosti a odlišnosti chutí partnerskej a našej kuchyne. Zhromaždili recepty tradičných jedál daného regiónu a zvládli ich praktickú prípravu, pripravili elektronickú prezentáciu z jednotlivých krajín, ktorú prezentovali na hodinách. Účastníci taktiež využili nadobudnuté medzinárodné skúsenosti a zručnosti pri príprave praktických maturitných skúšok.

Čo by ste odkázali iným organizáciám, ktoré sa chcú pustiť do projektov v rámci programu Erasmus+?

„Potenciálnym školám by sme chceli odkázať, aby si vybudovali tím ľudí, ktorí budú s nadšením a profesionálne pristupovať k písaniu projektov a aby využili potenciál a tvorivosť svojich učiteľov a žiakov. Zároveň, aby to boli ľudia s vnútornou motiváciou, ktorí budú viesť žiakov k cestovaniu do iných krajín za novými vedomosťami, skúsenosťami, zážitkami a ich budúcou profesionálnou orientáciou vo vybranom odbore.“

(Erika Kotorová)

2014

STREDNÁ ODBORNÁ ŠKOLA, HLAVNÁ 25, 922 08 RAKOVICE

Implementácia záhradníckej bioprodukcie v podnikaní

(2014-1-SK01-KA102-000075)

Témy projektu:

- Poľnohospodárstvo, lesníctvo a rybárstvo
- Životné prostredie a klimatické zmeny
- Podniky, priemysel a MSP (vrátane podnikateľstva)

Webová stránka školy/projektu:

https://sosrakovice.edupage.org/

Platforma pre výsledky projektov Erasmus+:

https://ec.europa.eu/programmes/erasmus-plus/projects/eplus-project-details/#project/2014-1-SK01-KA102-000075

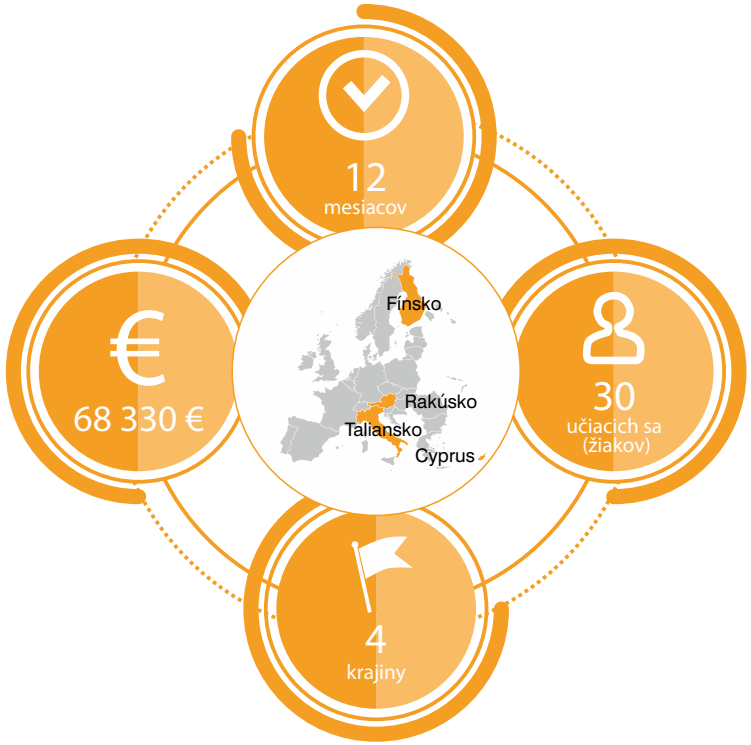

OPIS **PROJEKTU**

Projekt bol zameraný na **špecifické potreby študentov** SOŠ Rakovice, hlavne na získanie nových pracovných zručností a know-how z produkcie **v záhradníctve** - hlavne v zeleninárstve, ovocinárstve a sadovníctve. Účastníci projektu si prehĺbili sociálnu adaptabilitu v cudzích kultúrach, získali nové jazykové zručnosti s dôrazom na novú odbornú technickú terminológiu, precvičili si tieto nadobudnuté zručnosti a konverzačné schopnosti vo svetových jazykoch. Úspešná realizácia projektu prispela taktiež **k motivácii mladých ľudí k zakladaniu vlastných rodinných podnikov, lepšiemu uplatneniu na trhu práce v rámci EÚ** a k zlepšeniu úrovne a kreditu školy a lepšej propagácii školy v rámci regiónu. Je tiež predpokladom k silnej motivácii všetkých študentov SOŠ k podávaniu lepších výkonov a dosahovaniu lepších výsledkov pri štúdiu i na odbornom vyučovaní.

2014

Čo by ste odkázali iným organizáciám, ktoré sa chcú pustiť do projektov v rámci programu Erasmus+?

„Áno, je to ťažké rozhodnutie, ale správne. Tvorte mobilitné projekty.“

(Henrieta Kunicová)

SPOJENÁ ŠKOLA, ŠTÚROVA 848, 962 12 DETVA

Zvyšovanie kvality odbornej prípravy v Spojenej škole v Detve
(2015-1-SK01-KA102-008660)

Témy projektu:

- Medzinárodná spolupráca, medzinárodné vzťahy, rozvojová spolupráca
- Výučba a učenie sa cudzích jazykov
- Uznávanie, transparentnosť, certifikácia

Webová stránka školy/projektu: http://ssdetva.proxia.sk/

Platforma pre výsledky projektov Erasmus+:
https://ec.europa.eu/programmes/erasmus-plus/projects/eplus-project-details/#project/2015-1-SK01-KA102-008660

OPIS PROJEKTU

Projekt zahŕňal realizáciu štyroch **stáží pre žiakov odborov obchodná akadémia a mechanik nastavovač**, ktoré sa uskutočnili v podnikoch a inštitúciách OVP v zahraničí. U žiakov došlo k zlepšeniu odborných a jazykových vedomostí a zručností, ale aj k porovnaniu fungovania podnikateľskej sféry/strojárskej výroby na Slovensku a v cieľových krajinách zo strany pedagógov. Žiaci boli na pracoviskách prevažne sami, čo prispelo k rozvoju ich samostatnosti a zodpovednosti. Vďaka projektu môže škola ponúknuť absolventov, jazykovo a odborne pripravených a navyše s praktickými skúsenosťami v zahraničí.

2015

Čo by ste odkázali iným organizáciám, ktoré sa chcú pustiť do projektov v rámci programu Erasmus+?

„Je to veľká skúsenosť, ktorú by každá škola mala dopriať svojim žiakom. Najťažšie je začať a nájsť správneho partnera do projektu. No myslím, že na to sme tu my, skúsení realizátori, ktorí sme ochotní pomôcť naštartovať pri akejkoľvek neistote. Stáž dá žiakom veľmi veľa. Nielenže získajú nové vedomosti a zručnosti a zlepšia sa v cudzom jazyku, no ako veľký bonus majú možnosť zažiť novú kultúru, spoznať nových ľudí, naučiť sa byť Európanom. Naučia sa pracovať v kolektíve, niesť zodpovednosť za svoje výsledky, budú musieť prijať svoje prvé samostatné rozhodnutia bez maminho odporúčania. Netreba sa báť papierovej roboty, nie je až taká náročná a isto Vám bude na záver sedieť aj posledný cent na vyúčtovanie. A keby aj náhodou chýbal, vyrovná ho poďakovanie Vašich žiakov, ktorí za Vami prídu so slovami, že prežili neopakovateľný zážitok.“

(Valéria Čiamporová)

K.A.B.A. SLOVENSKO, KOMENSKÉHO 19, 036 01 MARTIN

Turiec do Európy, Európa do Turca 2015

(2015-1-SK01-KA102-008782)

Témy projektu:

- Medzinárodná spolupráca, medzinárodné vzťahy, rozvojová spolupráca
- Inštitúcie a/alebo metódy zamerané na zlepšenie kvality (vrátane rozvoja škôl)
- Problematika trhu práce vrátane kariérového poradenstva / nezamestnanosť mladých ľudí

Webová stránka školy/projektu: http://www.kabaslovensko.sk/teet

Platforma pre výsledky projektov Erasmus+:

https://ec.europa.eu/programmes/erasmus-plus/projects/eplus-project-details/#project/2015-1-SK01-KA102-008782

OPIS **PROJEKTU**

„Realizácia doterajších mobilít a získané skúsenosti podnecujú členov konzorcia zapájať sa do nových medzinárodných aktivít, pedagógovia vyvíjajú vlastné aktivity pre nadviazanie medzinárodnej spolupráce (aj nad rámec trvania projektu, či projektových aktivít). Učitelia sú motivovaní zlepšovať svoje jazykové zručnosti tak, aby sa mohli zapájať do európskych projektov v budúcnosti. Podarilo sa nám rozšíriť spoluprácu konzorcia do nových krajín.“

Projekt konzorcia zloženého z 3 stredných škôl z Martina (Obchodná akadémia, Stredná priemyselná škola, Stredná odborná škola obchodu a služieb) bol nadviazaním na úspešnú realizáciu projektu Turiec do Európy, Európa do Turca 2014. Medzi hlavné ciele projektu okrem **početných vzdelávacích mobilít žiakov a zamestnancov** patrilo úspešné **zakomponovanie prvkov ECVET do škôl**. Školy ocenili nový prístup k systému hodnotenia a uznávania nadobudnutých vedomostí, zručností a kompetencií.

2015

Čo by ste odkázali iným organizáciám, ktoré sa chcú pustiť do projektov v rámci programu Erasmus+?

„Neváhať ani minútu, je to vynikajúca príležitosť ako zatraktívniť školu, získať nové skúsenosti, nadviazať spoluprácu v rámci Európy a otvárať príležitosti žiakom nielen na slovenskom, ale aj medzinárodnom trhu práce. Učitelia majú možnosť rozširovať svoje odborné znalosti, a tak prinášať domov nové trendy a príklady z praxe a motivovať ostatných kolegov, aby neustále na sebe pracovali.“

(Dušana Lajčiaková)

STREDNÁ ODBORNÁ ŠKOLA DREVÁRSKA, LUČENECKÁ CESTA 2193/17, ZVOLEN

Nové zručnosti pre vzájomnú prax

(2016-1-SK01-KA102-022189)

Témy projektu:

- Nové inovatívne osnovy/vzdelávacie metódy/tvorba vzdelávacích programov
- Prekonanie nesúladu zručností (základných/prierezových)
- IKT - nové technológie - digitálne zručnosti

Webová stránka školy/projektu: https://sosdrev.edupage.org/text10/

Platforma pre výsledky projektov Erasmus+:
https://ec.europa.eu/programmes/erasmus-plus/projects/eplus-project-details/#project/2016-1-SK01-KA102-022189

OPIS PROJEKTU

„Škola získala nového partnera pre spoluprácu a zvýšila svoj kredit v oblasti stredného odborného školstva na Slovensku aj v rámci drevárskych škôl v Európskej Únii.“

Recipročný projekt bol zameraný na vzdelávaciu mobilitu žiakov a zamestnancov. Cieľom projektu pre žiakov bolo **programovanie a práca na CNC strojoch**, získavanie nových odborných vedomostí a zručností žiakov a zdokonalenie komunikačných a jazykových zručností v anglickom jazyku. Cieľom hospitácií zamestnancov bolo s**poznať odborné školstvo v zahraničí**, organizáciu, kurikulum, porovnať, inšpirovať sa a aplikovať poznatky do osnov z odborných predmetov a anglického jazyka. Stáž žiakov prakticky pripravila do praxe a k ich ďalšiemu rozvoju. Zlepšili si svoje komunikačné schopnosti v anglickom jazyku, rozšírili si slovnú zásobu o odbornú angličtinu a stáž v zahraničí im otvorí nové možnosti ďalšieho vzdelávania v anglickom jazyku. Cieľom partnerskej stáže na Slovensku bolo programovanie v TurboCAD, ručná výroba stolčeka, jeho opracovanie a povrchová úprava s klasickými slovenskými ľudovými motívmi.

2016

Čo by ste odkázali iným organizáciám, ktoré sa chcú pustiť do projektov v rámci programu Erasmus+?

„Každému, kto má záujem zlepšovať sa a rozvíjať seba samého, svoju školu, inšpirovať svojich spolužiakov, aplikovať nové poznatky do praxe a realizovať ich následne vo svojich aktivitách v škole, regióne či v rámci celého Slovenska tento projekt jednoznačne odporúčame. Je to najlepšia možnosť, ako zlepšiť nielen seba samého, ale aj svoje okolie. Výstižný je názor žiaka, ktorý sa projektu sám zúčastnil: „Nikdy som si nemyslel, že práve ja sa niekedy dostanem tak ďaleko a naučím sa a spoznám toľko nového! Všetko bolo super!“

(Božidara Bobeničová)

STREDNÁ PRIEMYSELNÁ ŠKOLA ELEKTROTECHNICKÁ, HÁLOVA 16, BRATISLAVA

Mobilitou žiakov a učiteľov SPŠE k zvýšeniu kvality školy

(2016-1-SK01- KA102-022205)

Témy projektu:

- IKT - nové technológie - digitálne zručnosti
- Uznávanie, transparentnosť, certifikácia
- Zabezpečenie kvality

Webová stránka školy/projektu: https://spsehalova.sk/index.php/projekty

Platforma pre výsledky projektov Erasmus+:
https://ec.europa.eu/programmes/erasmus-plus/projects/eplus-project-details/#project/2016-1-SK01-KA102-022205

OPIS **PROJEKTU**

„Osoby zodpovedné za realizáciu projektu získali prípravou projektu a jeho realizáciou cenné skúsenosti a zlepšila sa ich orientácia v otázkach medzinárodných mobilít, hľadaním vhodných partnerov získali prehľad o ďalších školách, ktoré by boli ochotné spolupracovať v ďalších projektoch. Nadobudnuté skúsenosti a získané informácie od účastníkov mobility a partnerských škôl im uľahčujú prípravu ďalších medzinárodných projektov.“

Hlavným cieľom projektu bolo **skvalitňovanie a zatraktívnenie odborného vzdelávania**, nadobudnutie praktických skúseností, vedomostí a zručností v pracovnom a edukačnom prostredí zahraničných partnerských inštitúcií a uznávanie nadobudnutých poznatkov a výsledkov vzdelávania v kvalifikačnom profile účastníkov. Naplnením tohto cieľa škola dosiahla zvýšenie profesijnej uplatniteľnosti žiakov, zvýšenie kvalifikácie učiteľov odborných predmetov, a tým i zvýšenie kvality školy ako vzdelávacej inštitúcie. Pri realizácii a hodnotení stáží škola využila ECVET, ktorý umožňuje uznanie výsledkov vzdelávania. Overenie inovácií sa uskutočnilo na ukážkových vyučovacích hodinách aj za prítomnosti učiteľov z ostatných škôl.

2016

Čo by ste odkázali iným organizáciám, ktoré sa chcú pustiť do projektov v rámci programu Erasmus+?

„Vždy je ten správny čas začať a nikdy nie je neskoro! Treba nabrať odvahu, mať chuť do práce, vybrať zopár tvorivých a usilovných ľudí, členov projektového tímu. Naša SPŠ elektrotechnická v roku 2014 vhupla nesmelo do projektu Erasmus+ bez predchádzajúcich skúseností. V tomto školskom roku realizujeme 5. schválený projekt v rámci „Mobility jednotlivcov v OVP“ a plánujeme sa zapojiť aj do výzvy v roku 2019. Zapojenie SPŠE Hálova do programu Erasmus+ jej výrazne pomohlo stať sa lídrom medzi technickými strednými odbornými školami v bratislavskom regióne.“

(Alena Brychtová)

STREDNÁ ODBORNÁ ŠKOLA CHEMICKÁ, VLČIE HRDLO 50, BRATISLAVA

Nové zručnosti pre Európsky trh práce

(2016-1-SK01- KA102-022402)

Témy projektu:

- Prírodné vedy
- Uznávanie, transparentnosť, certifikácia
- Kľúčové kompetencie (vrátane matematiky a gramotnosti) - základné zručnosti

Webová stránka školy/projektu: http://www.sosch.sk/erazmus-plus/

Platforma pre výsledky projektov Erasmus+:

https://ec.europa.eu/programmes/erasmus-plus/projects/eplus-project-details/#project/2016-1-SK01-KA102-022402

OPIS **PROJEKTU**

„Výsledky projektu publikované v e-learningovom systéme môžu stredné odborné školy s chemickým zameraním na národnej a medzinárodnej úrovni využiť na zvýšenie odborných a jazykových kompetencií žiakov, odborných a pedagogických kompetencií zamestnancov vyučujúcich odborné predmety (využívanie nových metód).“

Projekt nadväzuje na predchádzajúci projekt Európska chemická prax. Cieľom projektu bolo revidovanie existujúcich jednotiek z predchádzajúcich projektov a tvorba a overovanie nových vzdelávacích jednotiek a reagovanie na požiadavky trhu práce v povolaniach v oblasti chemického, farmaceutického priemyslu. **Žiaci**, ktorí sa vzdelávajú **v odboroch biotechnológia a farmakológia, technológia kozmetiky a chemických liečiv a chemik operátor** realizovali vzdelávacie jednotky v oblasti chémie. Projekt zvýšil kvalitu odborného vzdelávania účastníkov tým, že umožnil účastníkom získať odborné vedomosti, zručnosti a kompetencie **v podmienkach moderných a účelne vybavených laboratórií** v prijímajúcich organizáciách. Účastníci mobility sa stali atraktívnejšími pre zamestnávateľa. Výsledky projektu prispeli k zvýšeniu príťažlivosti chemického odborného vzdelávania.

Čo by ste odkázali iným organizáciám, ktoré sa chcú pustiť do projektov v rámci programu Erasmus+?

„Neváhajte a začnite s prípravou prihlášky! Vybudujte si stabilný a motivovaný projektový tím. Identifikujte potreby súvisiace s rozvojom Vašej organizácie. Určite si spôsoby a prostriedky, ktorými tieto potreby naplníte. Rozhliadnite sa po kvalitných a zaujímavých partneroch, ktorí pomôžu naplniť Vaše potreby. Buďte v obraze. Zúčastnite sa na inštruktážnych a tréningových seminároch, ktoré organizuje Národná agentúra programu Erasmus+ pre vzdelávanie a odbornú prípravu. Inšpirujte sa príkladmi dobrej praxe od úspešných realizátorov projektov a využite aj online platformy, ktoré ponúka program Erasmus+. Venujte dostatočný čas plánovaniu aktivít. Buďte trpezliví a majte výdrž. Príprava, realizácia aj následné aktivity mobilitného projektu sú behom na dlhé trate. Buďte flexibilní. Od momentu, keď sa postavíte na pomyselnú štartovaciu čiaru, musíte počítať s tým, že sa budete prispôsobovať zmenám, ktoré Vás čakajú. Cesta, ktorú pri príprave a realizácii prvého projektu prejdete, Vás obohatí o nové skúsenosti, bude motivovať Vašich učiteľov aj žiakov k ďalšiemu vzdelávaniu, stane sa zdrojom inovácií. S počtom realizovaných projektov Erasmus+ sa bude rozširovať aj integrácia projektu do rôznych oblastí života školy, jej žiakov a učiteľov.“

(Judita Dömötörová)

SÚKROMNÁ STREDNÁ UMELECKÁ ŠKOLA FILMOVÁ, PETZVALOVA 2, KOŠICE

Nové príležitosti v multimédiách a umení II.

(2016-1-SK01- KA116-022357)

Témy projektu:

- IKT - nové technológie - digitálne zručnosti
- Tvorivosť a kultúra
- Digitálne zručnosti

Webová stránka školy/projektu:

https://filmovaskola.edupage.org/text/?text=text/text12&subpage=7

Platforma pre výsledky projektov Erasmus+:

https://ec.europa.eu/programmes/erasmus-plus/projects/eplus-project-details/#project/2016-1-SK01-KA116-022357

OPIS PROJEKTU

„Posilnilo sa dobré meno školy vo vzťahu k rodičom, žiakom, ale aj voči oficiálnym inštitúciám, pretože úspešná realizácia projektov programu Erasmus + je známkou kvalitnej, aktívnej a modernej školy."

Cieľom projektu bolo **zoznámenie sa s novou technikou a technológiami** vo vyučovacom procese v zahraničí a aplikovanie tvorivých postupov, tiež získanie skúseností **v odbornej audiovizuálnej a multimediálnej výučbe**. Žiaci ako účastníci projektu pracovali vo fotografických ateliéroch, absolvovali exkurzie vo filmových ateliéroch, fotografovali v exteriéroch, pracovali na grafických pracoviskách školy, pod dohľadom expertov na fotografiu spracovávali fotografie v špecializovaných softvéroch. Projekt týmito mobilitami reagoval na potrebu žiakov prepojiť teoretické i praktické vzdelávanie so zahraničnou praxou a umožnil im rozvoj profesionálnych i jazykových zručností v skutočnom pracovnom prostredí.

2016

Čo by ste odkázali iným organizáciám, ktoré sa chcú pustiť do projektov v rámci programu Erasmus+?

„Program Erasmus+ je šanca pre školu a jej žiakov. Je to otvorená brána do sveta poznania, zážitkov, nových priateľstiev, skúseností aj zábavy. Určite sa netreba báť ani podávania projektu a následnej implementácie a zúčtovania. Naša národná agentúra (SAAIC) je plná skvelých ľudí, ktorí vždy podajú pomocnú ruku. Neviem ako to robia, ale pri tých tisíckach projektov sú navyše vždy ústretoví, organizujú rôzne inštruktážne semináre a vždy odpovedia na maily. Každá zapojená škola môže programom Erasmus+ len získať a to nemám na mysli iba finančnú podporu...rozžiarené oči študentov, ich radosť, často prvé lety a prvé kúpania sa v mori, nové priateľstvá a poznatky, to všetko je tá najkrajšia odmena pre každého učiteľa a školu."

(Jarmila Uhríková)

VZDELÁVANIE DOSPELÝCH

HARMONY ACADEMY S.R.O, HALENÁRSKA 7, 917 01 TRNAVA

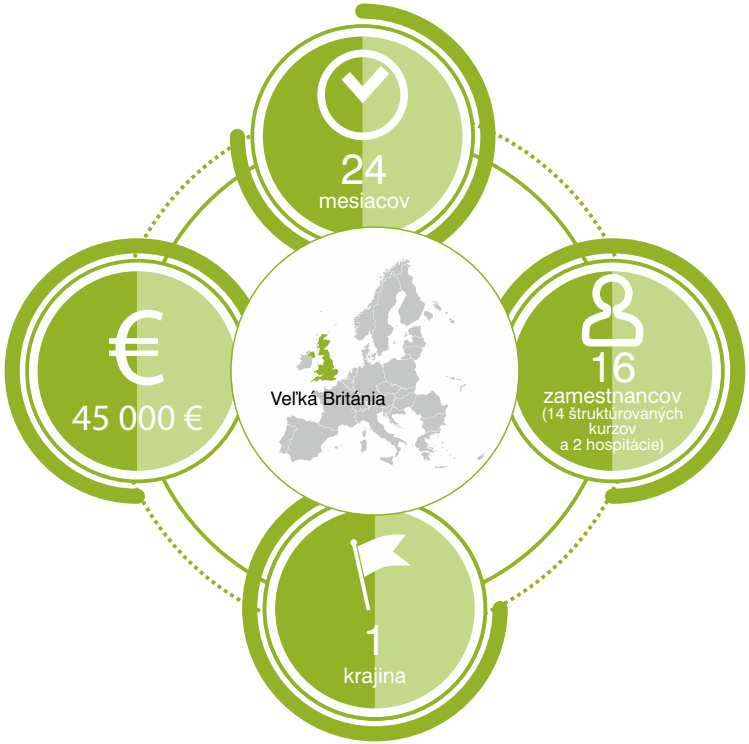

BeLLL (Be Life Long Learning)

(2014-1-SK01-KA104-000115)

Témy projektu:

- Medzikultúrne/medzigeneračné vzdelávanie a (celoživotné) učenie sa
- Pedagogika a didaktika
- IKT - nové technológie - digitálne zručnosti

Webová stránka školy/projektu:

http://learnandlead.eu/projects/be-life-long-learning/

Platforma pre výsledky projektov Erasmus+:

https://ec.europa.eu/programmes/erasmus-plus/projects/eplus-project-details/#project/2014-1-SK01-KA104-000115

OPIS **PROJEKTU**

„Jazykové školy v dnešnej dobe potrebujú nájsť svoju vlastnú cestu rozvoja a posilniť svoje riadenia, ako aj marketing a kvality svojich služieb. Dostupnosť takýchto kurzov, ako aj povedomie o ich existencii je veľmi malé a je potrebné, aby sa aktívne tomuto venovalo viacej pozornosti.“

Projekt bol v poradí tretím projektom v línii rozvoja **stratégie Learn&Lead**, ktorá prináša do škôl **zmeny organizácie práce lektorov** a **umožňuje im kariérne rásť** po línii manažérskej (lektor, líder, developer), ako aj odbornej. V tomto projekte bola zavŕšená prelomová fáza nastavenia tohto modelu riadenia jazykovej školy. Dopad projektu na organizáciu bol veľmi vysoký, napojenie kariérnej cesty Learn&Lead na riadenie organizácie prinieslo so sebou **vznik nových pracovných pozícií lektorov**, ktoré umožňujú zintenzívnenú riadenú komunikáciu medzi lektormi juniormi a seniormi. Na základe nadobudnutých skúseností a zážitkov z účasti na tomto projekte sa účastníci posilnili a rozvinuli v ich profesionálnej kariére lektora.

2014

Čo by ste odkázali iným organizáciám, ktoré sa chcú pustiť do projektov v rámci programu Erasmus+?

„Erasmus+ je dnes nevyhnutnou cestou premeny školy a učiteľov v nich. Je to priestor, v ktorom je možné uskutočniť i tie najodvážnejšie sny a túžby učiteľov a riaditeľov škôl. Ako všetko nové, i nábeh na tento spôsob myslenia a následnej realizácie nápadov s merateľným dopadom na žiakov/študentov, učiteľov/školy či mestá a regióny, v ktorých spolu pôsobia, trvá dlhšie. Nedajte sa odradiť prvými nezdarmi, ktoré vás možno stretnú. Naopak – ujasňujte si ciele, kam sa chcete dostať a hľadajte možnosti a partnerov, ktorí vám na tejto ceste pomôžu. A keď by ste to náhodou chceli vzdať, spomeňte si na to, PREČO ste začali.“

(Jana Chynoradská)

JAZYKOVÁ ŠKOLA, VEĽKÁ OKRUŽNÁ 24, 010 01 ŽILINA

Mobility pedagogických zamestnancov Jazykovej školy Žilina v oblasti vzdelávania dospelých

(2014-1-SK01-KA104-000223)

Témy projektu:

- Inštitúcie a/alebo metódy zamerané na zlepšenie kvality (vrátane rozvoja škôl)
- Nové inovatívne osnovy/vzdelávacie metódy/tvorba vzdelávacích programov
- Medzinárodná spolupráca, medzinárodné vzťahy, rozvojová spolupráca

Webová stránka školy/projektu: https://jszilina.sk/erasmus/

Platforma pre výsledky projektov Erasmus+:

https://ec.europa.eu/programmes/erasmus-plus/projects/eplus-project-details/#project/2014-1-SK01-KA104-000223

OPIS **PROJEKTU**

„Jazyková škola Žilina vníma zlepšenie kvality odborno-pedagogickej činnosti svojich zamestnancov - vo väčšom, efektívnejšom a cielenejšom využívaní didaktického materiálu vo výučbe, ktorý si učiteľ dokáže sám odborne upraviť tak, aby spĺňal náležitosti učebného materiálu a pomáhal pri rozvoji jazykových zručností, ale predovšetkým pri sprostredkovaní interkultúrnej kompetencie vo výučbe.“

Projekt bol zameraný na **rozvoj kompetencií pedagogických zamestnancov pôsobiacich v oblasti jazykového vzdelávania dospelých**. Cieľom projektu bolo oboznámiť sa s rôznymi prístupmi a osvojiť si didaktické zásady a metodické postupy platné pre vzdelávanie dospelých. Účastníci mobility zostavili **súbor metodických postupov**, ktoré predstavujú inovatívne formy vo vyučovaní tak, ako si ich osvojili na mobilite. Tieto metodické postupy sú zaradené do databázy ako podrobný metodický popis využiteľný na vyučovaní pre všetkých učiteľov školy.

2014

Čo by ste odkázali iným organizáciám, ktoré sa chcú pustiť do projektov v rámci programu Erasmus+?

„Zapojiť sa do projektu je jedinečná príležitosť pre učiteľov cudzích jazykov vycestovať na zahraničný jazykový pobyt, získať nové nápady a inšpiráciu, oprášiť si a oživiť si metodológiu, inovovať svoj štýl vyučovania, posunúť sa dopredu v cudzom jazyku, zoznámiť sa s učiteľmi z iných krajín, vytvoriť si medzinárodné partnerstvá a spoznať multikultúru či históriu danej krajiny.“

(Miroslava Gajdošová)

JAZYKOVÁ ŠKOLA, PALISÁDY 38, 811 06 BRATISLAVA

Learning for Life

(2015-1-SK01-KA104-008563)

Témy projektu:

- IKT - nové technológie - digitálne zručnosti
- Výučba a učenie sa cudzích jazykov
- Medzikultúrne / medzigeneračné vzdelávanie a (celoživotné) učenie sa

Webová stránka školy/projektu: https://www.1sjs.sk

Platforma pre výsledky projektov Erasmus+:

https://ec.europa.eu/programmes/erasmus-plus/projects/eplus-project-details/#project/2015-1-SK01-KA104-008563

OPIS **PROJEKTU**

„Na základe novonadobudnutých kontaktov našu školu oslovila EOI Santiago de Compostela Španielsko a na základe spoločnej dohody naša škola poskytla 3 týždňové hosťovanie 5 španielskym pedagógom a riadiacim pracovníkom za účelom výmeny skúseností.“

Zamestnanci jazykovej školy sa zúčastnili štruktúrovaných kurzov v 4 krajinách. Všetky realizované mobility a jednotlivé kurzy zlepšili komunikačné a jazykové kompetencie účastníkov, pomohli im nadviazať kontakty s pedagógmi z iných krajín, spoznať kultúru a tradície iných národov a nájsť podnety na ďalšiu spoluprácu. Mobility boli skvelou inšpiráciou pre mnohých na **zmenu tradičných spôsobov výučby a implementáciu inovačných postupov a využitie informačných technológií vo vyučovacom procese**. Nadviazanie kontaktov s inými EU krajinami vyústilo do podania projektov v rámci Kľúčovej akcie 2 – Strategické partnerstvá.

Čo by ste odkázali iným organizáciám, ktoré sa chcú pustiť do projektov v rámci programu Erasmus+?

„V prvom rade by som im poradila, aby sa toho nebáli. Národná agentúra na Slovensku im v tom bude nenahraditeľným pomocníkom, nakoľko poskytuje prepracovanú, jasnú a zrozumiteľnú metodiku a poradenstvo, ktoré ich naučia ako plánovať a realizovať svoju víziu pre ďalší rozvoj školy. Oporou im bude vysokokvalifikovaný tím ľudí, ktorý má neuveriteľný profesionálny a ľudský prístup k svojej práci. Ak k tomu pridajú vnútornú motiváciu a presvedčenie, prečo to chcú urobiť, určite sa im podarí pripraviť úspešný projekt.

Určite by som odporučila tímovú prácu na prípravu a realizáciu projektu, aby celý proces mali s kým prežívať - spoločne sa tešiť z úspechu a mať podporu, keď nie všetko ide podľa plánu.“

(Stojka Dubeňová)

2015

JAZYKOVÁ ŠKOLA, MNOHEĽOVA 828, 058 01 POPRAD

Európa, región - jazykom k práci

(2015-1-SK01-KA104-008866)

Témy projektu:

- Nové inovatívne osnovy/vzdelávacie metódy/tvorba vzdelávacích programov
- Pedagogika a didaktika
- Výučba a učenie sa cudzích jazykov

Webová stránka školy/projektu:

http://www.jazykovka-poprad.sk/kontakt/projekty/europa-region-jazykom-k-praci/

Platforma pre výsledky projektov Erasmus+:
https://ec.europa.eu/programmes/erasmus-plus/projects/eplus-project-details/#project/2015-1-SK01-KA104-008866

OPIS **PROJEKTU**

Cieľom projektu bolo **zvýšiť relevantnosť neformálneho jazykového vzdelávania** tak, aby zodpovedalo nárokom modernej informačnej doby, európskeho kontextu vzdelávania a pracovného trhu. Primárnym výstupom projektu je **obohatenie ponuky školy o špeciálny kurz**, zameraný na profesijnú prípravu účastníkov, ktorý má za úlohu zlepšiť ich šance na zapojenie sa do pracovného trhu v regióne. Jazyková škola zaviedla inovatívne učebné prvky a techniky do vzdelávania, zefektívnila prácu s IKT a využívanie väčšieho rozsahu materiálov dostupných na internete. V rámci tohto bola tiež vytvorená databáza didaktického inovatívneho materiálu dostupná všetkým pracovníkom školy, určená pre priamu prácu na vyučovacích hodinách.

2015

Čo by ste odkázali iným organizáciám, ktoré sa chcú pustiť do projektov v rámci programu Erasmus+?

„Ak ste ešte neobjavili tento program, ak rozmýšľate ako na to, neváhajte ani chvíľku a objavujte nepoznané, zdokonaľujte, obohacujte a inovujte zaužívané spolu s Erasmom+ a staňte sa aj Vy súčasťou veľkej rodiny „Erasmákov". Erasmus+ je program, ktorý Vás určite motivuje, posúva vaše hranice, otvára nové možnosti a umožňuje využívať skúsenosti iných. Pre našu školu bola účasť v tomto projekte hnacím motorom, ktorý nás posunul ďalej, nasmeroval nás na cestu neustáleho hľadania a medzinárodnej spolupráce so zahraničnými partnermi."

(Renáta Lavková)

JAZYKOVÁ ŠKOLA, UL. 1. MÁJA 2, 911 35 TRENČÍN

Malé kroky pre sebarozvoj pedagógov, veľký skok pre európsky rozmer školy
(2016-1-SK01-KA104-022443)

Témy projektu:

- Výučba a učenie sa cudzích jazykov
- IKT - nové technológie - digitálne zručnosti

Webová stránka školy/projektu: https://malekroky.webnode.sk/

Platforma pre výsledky projektov Erasmus+: http://ec.europa.eu/programmes/erasmus-plus/projects/eplus-project-details/#project/2016-1-SK01-KA104-022443

„Neustále pracujeme so získanými vedomosťami a zručnosťami, implementujeme ich do vyučovacieho procesu, zdieľame medzi sebou skúsenosti. Dôležitým prínosom práce v rámci projektu bolo posilnenie interpersonálnej profesijnej komunikácie v našej škole, a tým motivácia do ďalšej práce, osvieženie atmosféry na škole. Získali sme priateľov – kolegov z iných krajín. S niektorými sme stále v kontakte, spolupracujeme a vzájomne sa inšpirujeme. Plánujeme začať spoluprácu s jazykovou školou v Španielsku a s jazykovou školou v Slovinsku a pokračovať v našej spolupráci s jazykovou školou vo Walese.“

Cieľom projektu bolo **prispôsobiť pedagogickú a manažérsku činnosť organizácie meniacim sa potrebám poslucháčov na trhu práce**, priniesť **modernejšie a efektívnejšie metódy**, a tým zvýšiť atraktivitu v regióne a hlavne kvalitu práce. Projekt bol zameraný na odborné kurzy pre učiteľov a hospitácie v partnerskej jazykovej škole. Účastníci sa naučili základy práce s rôznymi edukačnými softvérmi, naďalej objavujú nové možnosti využitia technológií pri práci s poslucháčmi externej formy štúdia zavádzaním e-learningu, ale aj s internými poslucháčmi na vyučovaní v škole. V nasledujúcom školskom roku ponúka škola nový kurz obchodnej angličtiny pod vedením účastníka mobility. Diseminačné aktivity projektu pomohli zviditeľniť školu v regióne, v poslednom školskom roku trvania projektu výrazne stúpol počet absolventov štátnej jazykovej skúšky. Na škole bol upravený systém zaraďovania poslucháčov do jednotlivých študijných skupín podľa vzoru partnerskej školy vo Walese.

2016

Čo by ste odkázali iným organizáciám, ktoré sa chcú pustiť do projektov v rámci programu Erasmus+?

„Erasmus+ je skvelý projekt pre učiteľov, ktorí sa chcú stále vzdelávať a posúvať nielen seba, ale pomôcť aj svojim kolegom, a predovšetkým atmosfére na hodinách. Pracujte v tíme, aby ste si pomohli a mali čo najväčšiu šancu byť úspešní pri schvaľovaní. Aj samotné manažovanie projektu si vyžaduje úsilie, ale jednotlivé mobility, či už učiteľov alebo aj žiakov, Vám poskytnú nové impulzy do Vašej práce, získate nové informácie, aktivity, ktoré môžete použiť na hodinách, stretnete kolegov z iných krajín. Aj keď budete veľa pracovať, veľa sa aj dozviete, nasmejete, užijete si krajinu a začnete myslieť v jazyku. Najúžasnejšie na každej mobilite je ale to, že prídete tak namotivovaní, nabití energiou, že zabudnete na predchádzajúcu únavu a budete chcieť hneď všetko začať využívať na svojich hodinách a deliť sa o vedomosti so svojimi kolegami. Je veľa rôznych kurzov pre učiteľov na podporu metodiky, kreativity na hodine, využívania technológií, obchodnej angličtiny, kurzy pre nižšie vekové skupiny, či dospelých, ale aj pre vedúcich pracovníkov školy. Môžete si vybrať kurzy ako zvládnuť celý projekt od samotného písania projektu, cez jeho manažovanie až po úspešné ukončenie, počas ktorého ide aj o nadviazanie kontaktov do budúcich partnerstiev medzi školami v rámci KA2. Veľmi prínosná je mobilita „Jobshadowing", počas ktorej chodíte na náčuvy na hodiny a máte možnosť vidieť iné metódy, prístupy a aktivity Vašich kolegov a žijete každodenný život na škole, ako funguje a čo všetko robí pre svojich študentov aj mimo vyučovania. Veľa sa môžete naučiť na samotných mobilitách, ale aj v rámci vašich následných aktivít, aplikácie do vyučovania. Obzvlášť príjemné je zistenie, že práca na takomto projekte dokáže oživiť ducha školy a stmeliť kolektív."

(Jana Valjašková)

Úvod 3

Školské vzdelávanie

Základná škola, P. Jilemnického 1813/1, 960 01 Zvolen – Podporou európskych jazykov a školského riadenia za vyššiu kvalitu vzdelávania (2014-1-SK01-KA101-000372) 4

Základná škola, Staničná 13, 040 01 Košice - Enseignement pratique du français par une méthode comparative (2014-1-SK01-KA101-000246) 6

Cirkevná základná škola Narnia, Beňadická 38, 851 06 Bratislava - Narnijskí učitelia bez vrások (2014-1-SK01-KA101-000213) 8

Bilingválne gymnázium Milana Hodžu, Komenského 215, 038 52 Sučany - Na ceste k excelentnej škole (2015-1-SK01-KA101-008824) 10

Spojená škola Svätej Rodiny, Gercenova 10, 851 01 Bratislava - Cudzie jazyky - brána do sveta (2015-1-SK01-KA101-008725) 12

Evanjelická základná škola biskupa Jura Janošku, Komenského 10, 031 01 Liptovský Mikuláš - Zvyšovanie kvality riadenia a efektívnosti výchovno-vzdelávacieho procesu (2015-1-SK01-KA101-008620) 14

Základná škola s materskou školou, Jarná ulica 3168/13, 058 01 Poprad - Digitálne vzdelávanie v Európe: premena školy na digitálnu (2016-1-SK01-KA101-022246) 16

Základná škola s materskou školou, Pionierska 2, 977 01 Brezno - Používajme cudzí jazyk aktívne (2016-1-SK01-KA101-022371) 18

Piaristická spojená škola Františka Hanáka, A. Hlinku 44, Prievidza - Naša škola – dom bez bariér (2016-1-SK01-KA101-022406) 20

Odborné vzdelávanie a príprava

Stredná odborná škola obchodu a služieb, Školská 4, Michalovce - Tradičné regionálne jedlá v modernej gastronómii (2014-1-SK01-KA102-000036) 22

Stredná odborná škola, Hlavná 25, 922 08 Rakovice - Implementácia záhradníckej bioprodukcie v podnikaní (2014-1-SK01-KA102-000075) 24

Spojená škola, Štúrova 848, 962 12 Detva - Zvyšovanie kvality odbornej prípravy v Spojenej škole v Detve (2015-1-SK01-KA102-008660) 26

K.A.B.A. Slovensko, Komenského 19, 036 01 Martin - Turiec do Európy, Európa do Turca 2015 (2015-1-SK01-KA102-008782) 28

Stredná odborná škola drevárska, Lučenecká cesta 2193/17, Zvolen - Nové zručnosti pre vzájomnú prax (2016-1-SK01-KA102-022189) 30

Stredná priemyselná škola elektrotechnická, Hálova 16, Bratislava - Mobilitou žiakov a učiteľov SPŠE k zvýšeniu kvality školy (2016-1-SK01- KA102-022205) 32

Stredná odborná škola chemická, Vlčie hrdlo 50, Bratislava - Nové zručnosti pre Európsky trh práce (2016-1-SK01- KA102-022402) 34

Súkromná stredná umelecká škola filmová, Petzvalova 2, Košice - Nové príležitosti v multimédiách a umení II. (2016-1-SK01- KA116-022357) 36

Vzdelávanie dospelých

HARMONY ACADEMY s.r.o, Halenárska 7, 917 01 Trnava - BeLLL (Be Life Long Learning) (2014-1-SK01-KA104-000115) 38

Jazyková škola, Veľká okružná 24, 010 01 Žilina - Mobility pedagogických zamestnancov Jazykovej školy Žilina v oblasti vzdelávania dospelých (2014-1-SK01-KA104-000223) 40

Jazyková škola, Palisády 38, 811 06 Bratislava - Learning for Life (2015-1-SK01-KA104-008563) 42

Jazyková škola, Mnoheľova 828, 058 01 Poprad - Európa, región - jazykom k práci (2015-1-SK01-KA104-008866) 44

Jazyková škola, Ul. 1. mája 2, 911 35 Trenčín - Malé kroky pre sebarozvoj pedagógov, veľký skok pre európsky rozmer školy (2016-1-SK01-KA104-022443) 46

poznámky

poznámky

978-80-89517-37-4
9 788089 517374